KORKUSUZ GAZETECİ
GAZETECİ SARP, MESLEĞİNİ SEVEN VE BU UĞURDA KORKUSUZCA SAVAŞIMLAR VEREN BİR KİŞİDİR. ÜNLÜDÜR, YAPTIĞI HER RÖPORTAJ BASINDA BÜYÜK YANKILAR UYANDIRIR. SARP, YANI SIRA MUTLU BİR AİLE BABASIDIR DA... SON GÜNLERDE YENİ YAZI DİZİLERİ HAZIRLAMIŞTI. VE BUNLARI KİTAP OLARAK YAYINLAMAYI DÜŞÜNÜYORDU. TABİİ, ARADA BİR TATİL YAPMAYI DA... FAKAT UNUTMAMALI: YAŞAM SÜRPRİZLERLE DOLUDUR.
TELEVİZYONDA BİR DİZİ HAZIRLIYORMUŞSUNUZ?
BİLMİYORUM, ŞİMDİLİK KİTABIMI BİTİRMEK İSTİYORUM. YAYINEVİNE SÖZÜM VAR.
BU AFİŞİ DAHA ÖNCE GÖRMEMİŞTİM!?
4 ÇOCUKTAN 3'Ü YARDIMA MUHTAÇ
ŞU ADRESİ BİR YAZAYIM... VAKİT BULUP ARAMALI...
BİRKAÇ GÜN SONRA, UNICEF TEMSİLCİLİĞİNDE *
* BİRLEŞMİŞ MİLLETLERİN ÇOCUKLARA YARDIM KURULUŞU
SORUNLARIMIZIN BOYUTLARI ÜRKÜTÜCÜ, KİŞİ VE KURUMLARIN İLGİSİNİ BEKLİYORUZ.
SARP ALDIKLARINI OKUYUNCA...
ŞU İSE BAK! TEK KELİMEYLE KORKUNÇ!
HER İKİ SANİYEDE BİR...
...BİR ÇOCUĞUN DOĞDUĞU HİNDİSTAN'DA, KİMBİLİR KAÇI ÖLÜYOR...
BU KONUYA EĞİLMEYİ DÜŞÜNÜYORUM. YİNE YOL GÖZÜKTÜ BİZE...

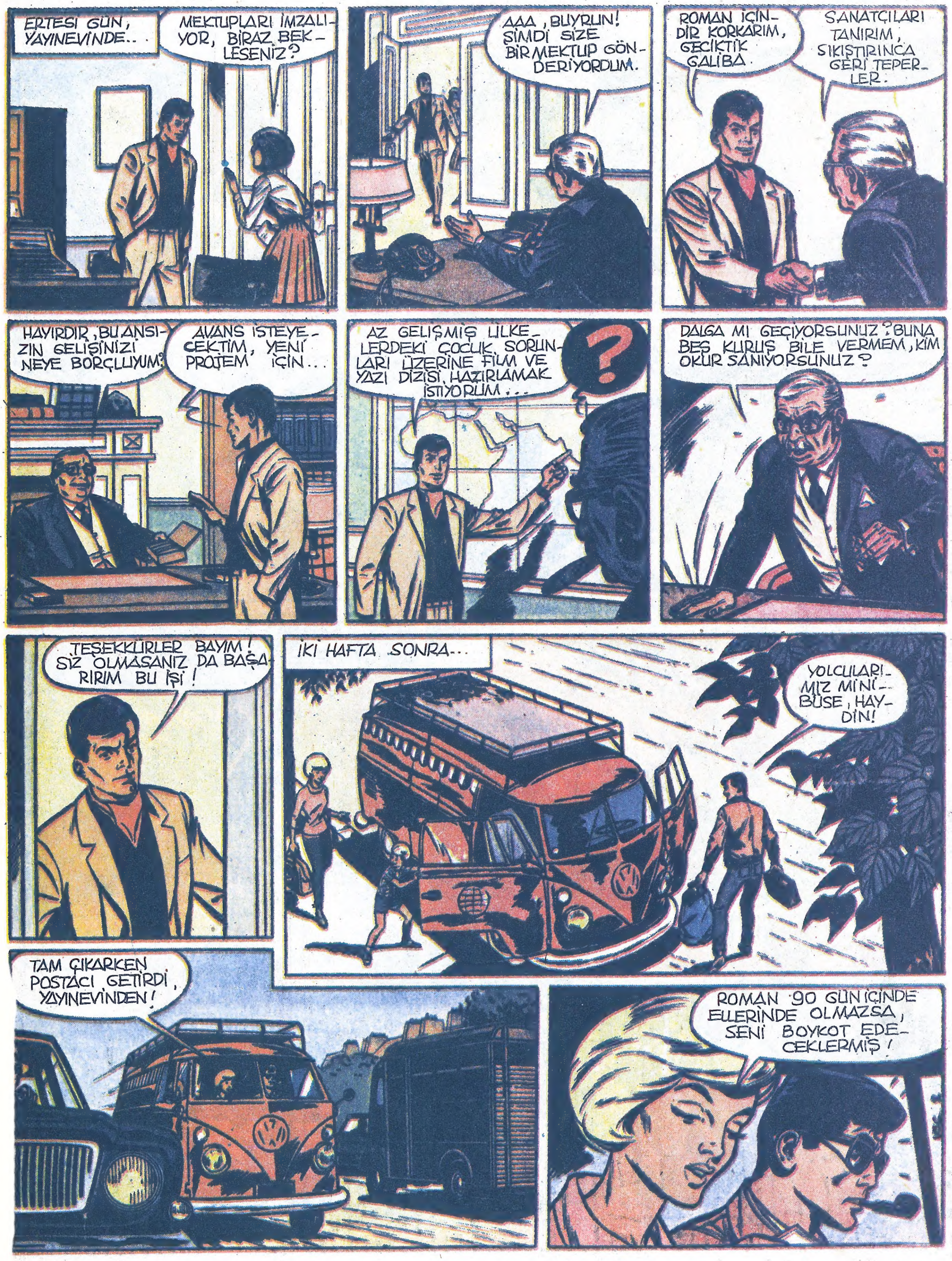
ERTESİ GÜN, YAYINEVİNDE..
MEKTUPLARI İMZALIYOR, BİRAZ BEKLESENİZ?
AAA, BUYRUN! ŞİMDİ SİZE BİR MEKTUP GÖNDERİYORDUM.
ROMAN İÇİNDİR KORKARIM, GECİKTİK GALİBA
SANATÇILARI TANIRIM, SIKIŞTIRINCA GERİ TEPERLER.
HAYIRDIR, BU ANSİZIN GELİŞİNİZİ NEYE BORÇLUYUM?
AVANS İSTEYECEKTİM, YENİ PROJEM İÇİN...
AZ GELİŞMİŞ ÜLKELERDEKİ ÇOCUK SORUNLARI ÜZERİNE FİLM VE YAZI DİZİSİ HAZIRLAMAK İSTİYORUM...
?
DALGA MI GEÇİYORSUNUZ? BUNA BEŞ KURUŞ BİLE VERMEM, KİM OKUR SANIYORSUNUZ?
TEŞEKKÜRLER BAYIM! SİZ OLMASANIZ DA BAŞARIRIM BU İŞİ!
İKİ HAFTA SONRA...
YOLCULARIMIZ MİNİBÜSE, HAYDİN!
TAM ÇIKARKEN POSTACI GETİRDİ, YAYINEVİNDEN!
ROMAN 90 GÜN İÇİNDE ELLERİNDE OLMAZSA, SENİ BOYKOT EDECEKLERMİŞ!

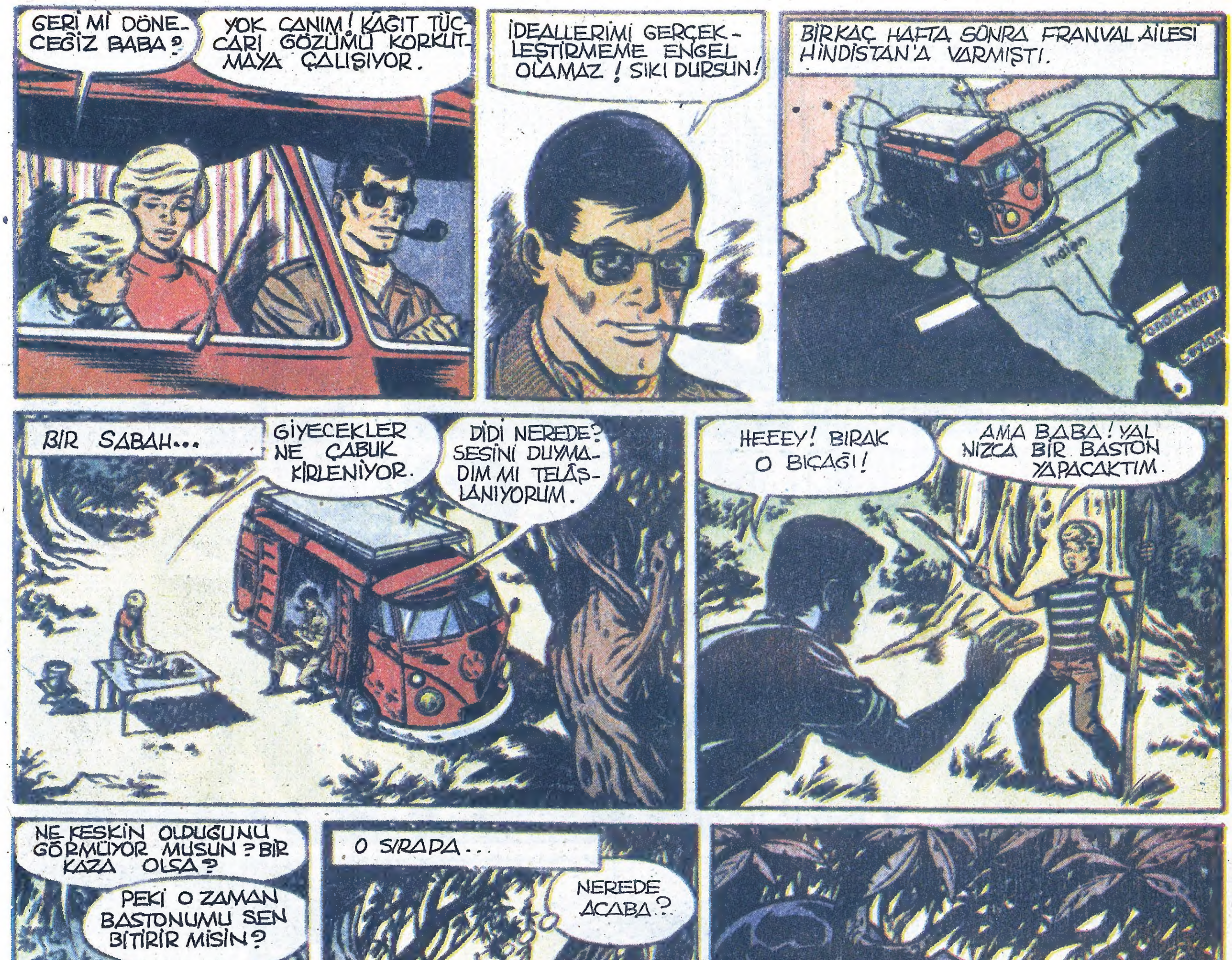
GERİ Mİ DÖNE-CEĞİZ BABA?
YOK CANIM! KAĞIT TÜC-CARI GÖZÜMÜ KORKUT-MAYA ÇALIŞIYOR.
İDEALLERİMİ GERÇEK-LEŞTİRMEME ENGEL OLAMAZ! SIKI DURSUN!
BİRKAÇ HAFTA SONRA FRANVAL AİLESİ HİNDİSTAN'A VARMIŞTI.
Indien
BİR SABAH...
GİYECEKLER NE ÇABUK KİRLENİYOR.
DİDİ NEREDE? SESİNİ DUYMA-DIM MI TELAŞ-LANIYORUM.
HEEEY! BIRAK O BIÇAĞI!
AMA BABA! YAL-NIZCA BİR BASTON YAPACAKTIM.
NE KESKİN OLDUĞUNU GÖRMÜYOR MUSUN? BİR KAZA OLSA?
PEKİ O ZAMAN BASTONUMU SEN BİTİRİR MİSİN?
O SIRADA...
NEREDE ACABA?
SAHİB! PANTER, SAHİB!
KORKMA YAVRUM, SAKİN OL.
KÖTÜ! PANTER, KÖTÜ!
DİDİ, SEN ONU ANNENE GÖTÜR BEN ÇEVREYE BAKAYIM.

İNSANLARA BU KADAR SOKULACAĞINI HİÇ SANMAZDIM...
GRRRRR
ÜÜFF! ZOR KURTULDUM...
SARP NE OLUYOR? YARALI MISIN?
UFAK SIYRIKLARLA ATLATTIM AMA SANA YİNE ÇAMAŞIRIŞI ÇIKTI...
BASTONUMUN MARİFETLERİNE BAK.
AZ SONRA...
ORMANDA TEK BAŞINA NE ARIYORDUN?
AĞABEYİM HASTA. GÖZÜ FENA. YARDIM ARIYORUM.
KÖY BURADAN 25 KİLOMETRE ÇEKER.
GİDELİM MARK, HEM DE HEMEN!
KÖYE ÇABUCAK ULAŞTILAR...
GÖZ KAPAĞI İLTİHAPLI, GÖZBEBEĞİNİ DE ETKİLEMİŞ.
TRAHOM'A BENZİYOR SARP, İLAÇ BULAMAZSAK ÇOCUK KÖR OLABİLİR.

KORKUSUZ GAZETECİ
2
RABİNTRA'YA GİDELİM. SANIRIM İLAÇ BULABİLİRİZ.
RABİNTRA'DAKİ SAĞLIK MERKEZİNDE UZMAN BİR DOKTOR ÇALIŞIYORDU...
PEK DE ZAYIF YAVRUCAK...
SAĞLIK OCAĞI KARŞIDA!
ŞU ÇOCUĞA DA BAKAR MISINIZ?
ELBETTE! BU BENİM GÖREVİM, BUYRUN.
AZ SONRA...
ÇABUK TOPARLANIR, HEMŞİREM ONU KÖYÜNE GÖTÜRÜR.
AKŞAMA...
ÇEVREDE SALGIN HASTALIK VAR MI?
ÖZELLİKLE KOLERA VE TRAHOMA 40 MİLYON KİŞİYE BULAŞTI BİLE...
YARIN NAGOR'A GİDİYORUM, İSTERSENİZ GELİN.
ERTESİ GÜN...
BALIK VE BALIK UNUNA ALIŞMALARI HİÇ DE KOLAY OLMADI...

SARP VE ARKADAŞI, BARDAKTAN BOŞANIR-CASINA YAĞAN YAĞMUR ALTINDA İLERLEME-YE, KARŞI KIYIYA GEÇMEK İÇİN, NEHRE VARMAYA ÇALIŞIYOR-LARDI !..
MUSON YAĞMURU BU SAATLERCE SÜRER.
ÖNÜMÜZ HİÇ GÖRÜNMÜYOR! DUR! ÇABUK FREN YAP! DUR!
ÜFF! TAM ZAMANINDA DURDUK! EN YAKIN İKİNCİ KÖPRÜ 100 KİLOMETRE UZAKTA!
BURDAN GEÇMEYE ÇALIŞALIM, DOKTOR!
BİRAN ÖNCE BAŞLAYALIM, SULAR YÜKSELİYOR.
İMDAAAT! İMDAAT!
SELİN KAPIP GÖTÜRDÜĞÜ KÜÇÜK BİR SAL GÖRDÜLER...
KURTARMALIYIZ ONLARI!
DUR, YOKSA SEN DE BOĞULURSUN!
MECBURUM!

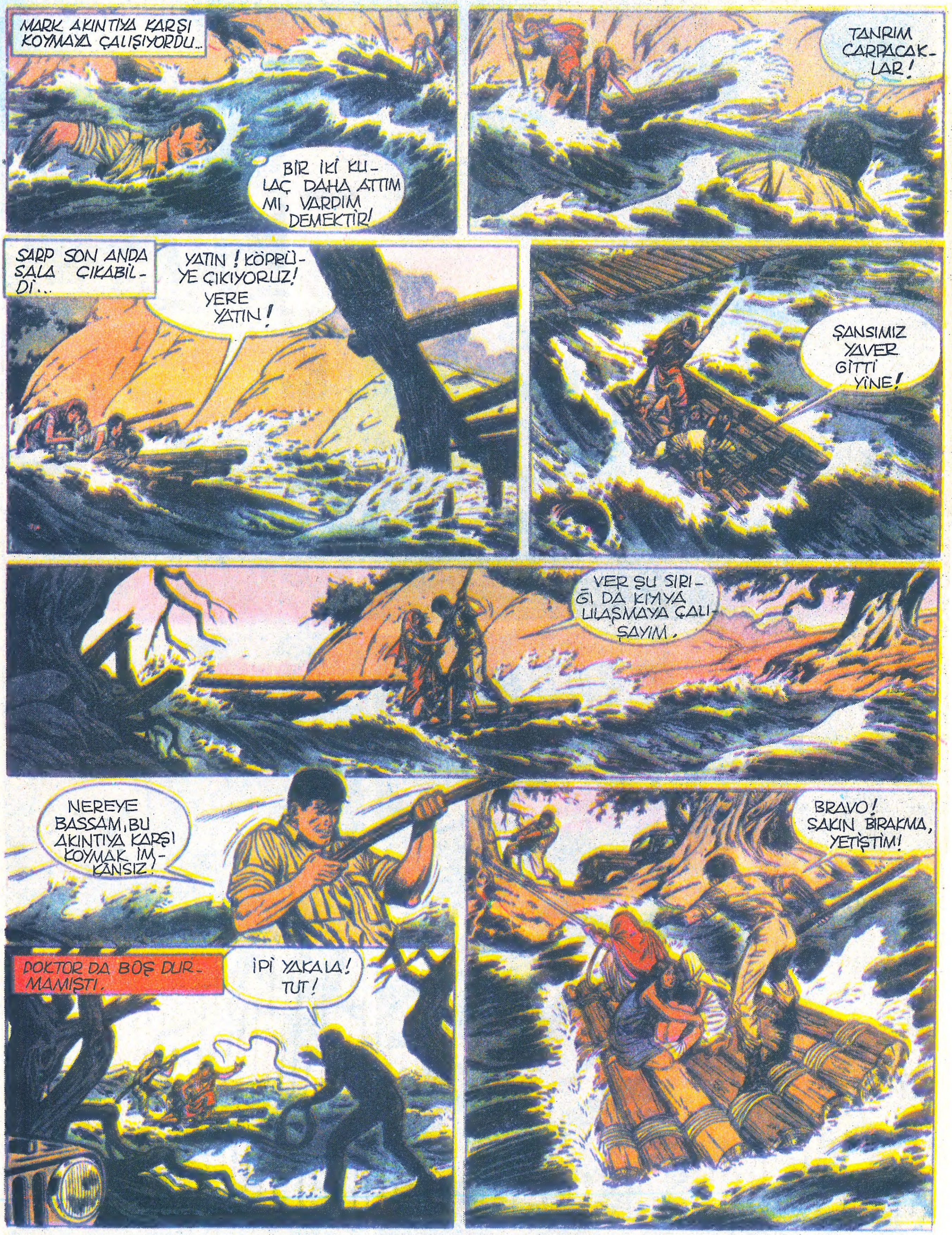
MARK AKINTIYA KARŞI KOYMAYA ÇALIŞIYORDU...
BİR İKİ KULAÇ DAHA ATTIM MI, VARDIM DEMEKTİR!
TANRIM ÇARPACAKLAR!
SARP SON ANDA SALA ÇIKABİLDİ...
YATIN! KÖPRÜYE ÇIKIYORUZ! YERE YATIN!
ŞANSIMIZ YAVER GİTTİ YİNE!
VER ŞU SIRIĞI DA KIYIYA ULAŞMAYA ÇALIŞAYIM.
NEREYE BASSAM, BU AKINTIYA KARŞI KOYMAK İMKANSIZ!
DOKTOR DA BOŞ DURMAMIŞTI.
İPİ YAKALA! TUT!
BRAVO! SAKIN BIRAKMA, YETİŞTİM!

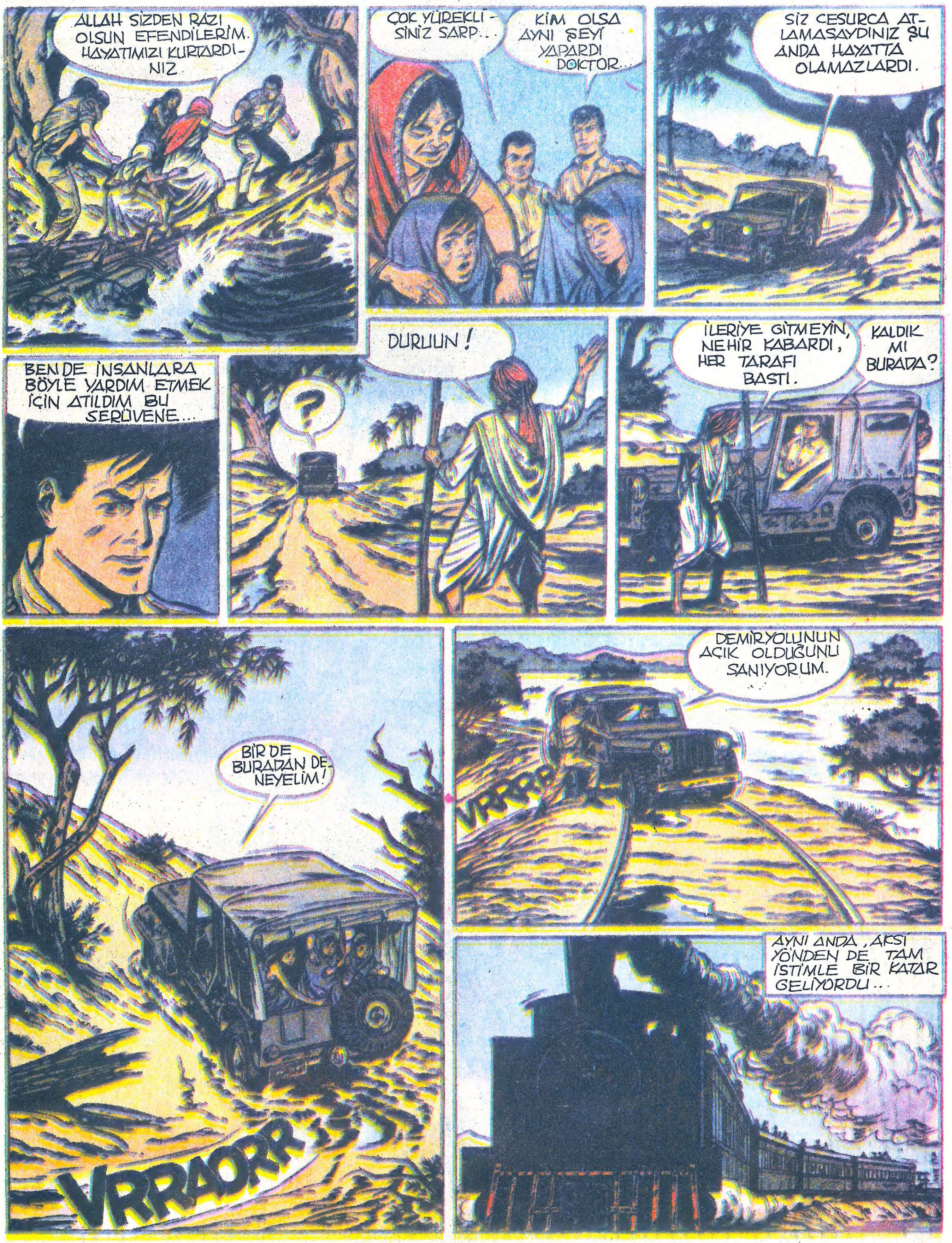
ALLAH SİZDEN RAZI OLSUN EFENDİLERİM. HAYATIMIZI KURTARDINIZ.
ÇOK YÜREKLİSİNİZ SARP...
KİM OLSA AYNI ŞEYİ YAPARDI DOKTOR...
SİZ CESURCA ATLAMASAYDINIZ ŞU ANDA HAYATTA OLAMAZLARDI.
BEN DE İNSANLARA BÖYLE YARDIM ETMEK İÇİN ATILDIM BU SERÜVENE...
?
DURUUN!
İLERİYE GİTMEYİN, NEHİR KABARDI, HER TARAFI BASTI.
KALDIK MI BURADA?
BİR DE BURADAN DENEYELİM!
VRRAORR
DEMİRYOLUNUN AÇIK OLDUĞUNU SANIYORUM.
VRRRR
AYNI ANDA, AKSİ YÖNDEN DE TAM İSTİMLE BİR KATAR GELİYORDU...

KORKUSUZ GAZETECİ / 3
İNŞAL-LAH MAKİNİST İŞARETİMİ ZAMANINDA GÖRÜR!..
DELİ Mİ BU JİPTE-KİLER YAHU!?
LOKOMATİF SON ANDA DURMAYI BAŞARABİLDİ.
VERİLMİŞ SADAKAMIZ VARMIŞ, SAHİP, DU-RAMAYABİ-LİRDİM.
YOLU AÇMAMIZ İÇİN YARDIMI-NIZ GEREK.
ATLAYIN ÇOCUKLAR! HAYDİN!
AZ SONRA...
JİPİ BİR PLATFORMA ÇEKİN, SONRA DEVAM EDER-SİNİZ.
AKILLICA BİR ÇÖZÜM OLDU BU...
SAĞOLASI-NIZ...
ASLINDA TARİFEYİ BERBAT ETTİK AMA, DOKTOR İÇİN HERŞEY YAPARIZ.
BU ARADA, TREN YOL-CULARINDAN MERAKLI-LAR...
PİDİ, FAZLA EĞİLME YAV-RUM, DÜŞER-SİN.

İNANILIR Gİ-Bİ DEĞİL! BA-BAM DEĞİL Mİ ŞURADAKİ?
HERHALDE YOL KAPANIN-CA DEMİRYO-LUNA ÇIKTI-LAR...
BABA! BABAAA!
NASIL BULDUNUZ BENİ?
UNICEF'İN AŞILARI NE-GAR'A GELDİ...
DOKTORA YETİŞTİRMEK İÇİN GİTTİĞİMDE, SEL-LER YOLU KAPADI, BEN DE ARABAYI TRENE YÜKLEYİP YOLA ÇIKTIM.
DOKTOR DA MERKEZE GERİ DÖNECEKTİ...
OLSUN, BEN AŞI YAPABİLİRİM.
BİRAZ SAĞA... YAVAŞ YA-VAŞ... TAMAM!
YOL AÇILMIŞTI...
BURALARDA EN İYİSİ DEMİR-YOLU GALİBA. ARABALAR İÇİN BİLE!
AZ SONRA, TRENDE...
İNŞALLAH DOKTOR KAZASIZ BELASIZ DÖNE-BİLİR.
BENİM YAZILA-RI DA YAYINCIYA POSTAYA VE-RECEKTİ...
OH!

Gazeteci Sarp'ın cipinin demiryolunun tam ortasında bozulması işlerine yaramış, bütün aile yeniden bir araya gelmişti. Şimdi eski model buharlı lokomotif ağır ağır ilerliyor, onları yeni serüvenlere sürüklüyordu. Tabii bu arada kompartımandaki Hintlinin sepetinde bulunan çıngıraklı yılan da küçük Didi'nin ilgisini çekmişti!..
BAĞIŞLA KÜÇÜK SAHİP, KORKUTTUM SENİ, BAĞIŞLA..
HER SABAH BİR PARÇA MANTAR ISIRTTIRIP ZEHİRİNİ ALIRIM, NE OLUR NE OLMAZ DİYE...
DEDE ŞURADA BİR ADAM VAR, MAYMUNLARI BİR OYNATIYOR Kİ GÖRMELİSİN!
GİDELİM Mİ, HAYDİ, HAYDİ!
PİRELERE BULANIP DÖNMEYİN DE BAŞIMA!
TORUNUNUZ MU? ŞEKER OĞLAN, CİNGİBİ.
EVET... NE YAZIK Kİ UZUN SÜRE AYRILACAĞIZ... BELKİ DE SONSUZA DEK!..
UNICEF 'TEN BİR DOKTOR AĞIR BİR KALP RAHATSIZLIĞI VAR DEDİ...
YAŞAMASI İÇİN TEK ŞANS, AMELİYAT OLMASINDA... NASIL ETTİRİRİZ DERKEN...
ZENGİN TÜCCARLARDAN BİRİSİ İLGİSİNİ ESİRGEMEDİ, YURTDIŞINA GÖTÜRÜP, AMELİYAT ETTİRECEK.
YOLU UZUN... NEW YORK'A GİDİYOR...
BİZ DE GELDİK SAYILIR.

İNŞALLAH TORUNUN SAĞSALİM DÖNER İHTİYAR..
BAK SAHİP GELMİŞ BİLE, ŞURADA!..
TANRI YARDIMCILARI OLSUN... İŞLERİ ZOR...
SAHİP SARP! SAHİP İÇİN MESAJ! SAHİP SARP!..
HEMEN KONSOLOSLUĞA GELİN SAHİP, SİZİ BEKLİYORLAR.
TAMAM, EŞYALARI İNDİRELİM, HEMEN GİDELİM.
KONSOLOSLUKTA...
YAYINCIM BİRİNCİ BÖLÜMÜ BEĞENDİ DEMEK! BAŞLANGIÇTA ÇOK KARŞI ÇIKMIŞTI HALBUKİ.
HEM DE NASIL! GEZİNİZİ GÜNEY AMERİKA'YA YÖNELTMENİZİ İSTİYOR, ÇEKİNİZ VİZENİZ HAZIR BİLE...
UÇAĞINIZ BİR İKİ SAAT İÇİNDE KALKIYOR, KAÇIRMAYIN!
ARABAMIZI SİZ ULAŞTIRIRSANIZ KARGOYLA, ÇOK İYİ OLUR.
BÖYLECE...
DİDİ, BU SENİN UÇAĞA İLK BİNİŞİN DEĞİL Mİ?
OLSUN KORKMUYORUM Kİ...
LÜTFEN KEMERLERİNİZİ BAĞLAYIN.
HAYDİ, PİLOT SENİ BEKLİYORMUŞ, ÇABUK OL.
HAYDAA! BUNLARIN BU UÇAKTA NE İŞİ VAR?

NEW YORK YOLCULARININ GÜNEY AMERİKA'YA GİDEN UÇAĞA BİNMESİ SARP'I ŞAŞIRTMIŞTI.
BABA! UÇAK BİZİM MİNİBÜSTEN RAHATMIŞ, NE DERSİN?
DOĞRU. HEM BİR ARKADAŞIN DA VAR BURADA, GÖRDÜN MÜ?
HEY! BİRAZ BİZİMLE OTURSANA!
KORKUSUZ GAZETECİ / 4
AYY! CANIM ACIYOR.
OTUR OTURDUĞUN YERDE, SAĞA SOLA DA GİTME!
BANA DARGIN MISIN?
ÇABUK TOZ OL, HASTA, GÖRMÜYOR MUSUN BE ÇOCUK!
9 SAAT SONRA GÜNEY AMERİKA ÜZERİNDEYDİLER...
BU UÇAKTA OLMALILAR...
AZ SONRA...
SENYÖR SARP? BEN UNICEF'TEN DIGNO ALVAREZ. SİZE BEN EŞLİK EDECEĞİM..

GARİP.. NAHTI VEDA BİLE ETME-DEN GİTTİ BİR ANDA...
TAKSİ!..
ÇOCUKLARIN ÇALIŞTIRILMASINA KARŞI NE ÖNLEMLER ALINIYOR?
HÜKÜMETİMİZ YOKSULLUĞA VE ÇOCUK HASTALIKLARINA SAVAŞ AÇTI.
BİZ DE UNICEF ADINA YARDIM PROGRAMINI YÜRÜTÜYORUZ..
YARIN SABAH ERKENDEN GELİP, SİZİ ALIRIM SENYÖR SARP...
ANLAŞTIK ALVAREZ.
BURADA İLGİNÇ ŞEYLER BULACAĞIMIZI UMARIM...
ÖNCE BİR DİNLEN DE, SONRA DÜŞÜNÜRÜZ...
DİDİ NAPOLYON BAŞARILARINIZI KUTLAR SENYÖR!
GAZETEYİ DE NEREDEN BULDUN?
YAAA! ŞAPKAMI MAHVETTİN AMA!
ŞU HABERE BAKIN HELE!
DÜN GECE NABAB ELMASI MÜTHİŞ BİR SOYGUNLA ÇALINDI! POLİS ŞAŞKINLIK İÇİNDE.
NE OLMUŞ? BUNUN BİZİMLE NE İLGİSİ VAR?
BİZİMLE YOK AMA UÇAKTAKİ KARA GÖZLÜKLÜYLE BİR İLGİSİ OLDUĞU İÇİME DOĞUYOR!

YANİ... NAHTİ'NİN KORUYUCUSUYLA MI? EMİN MİSİN?
NAHTİ'Yİ GÜMRÜKTEN KOLAYCA GEÇMEK İÇİN KULLANIYOR OLAMAZ MI?
NEREDEN ÇIKARTIYORSUN BUNLARI?
ÖNCE NEW YORK'A GİDECEKKEN, BİZİM UÇAĞA BİNDİ, SONRA ÇOCUĞU YANIMIZA YOLLAMADI.
KUŞKULANMAK İÇİN YETER DE ARTAR BİLE!
NAHTİ'Yİ KURTARMAYA MI GİDİYORSUN BABA?
EMNİYET MÜDÜRLÜĞÜ DÖRDÜNCÜ SOKAĞIN KÖŞESİNDE SENYÖR...
İŞTE PATRONUN DEDİĞİ KUŞ!
UÇ BAKALIM!
KATİL HERİF!
MANYAK MI NE? DURU DURURKEN!
SENYÖR BİRŞEY DÜŞÜRDÜNÜZ GALİBA
"KUŞ BEY" POLİSE UFAKLIK AİLENİN BİLE BU...

KORKUSUZ GAZETECİ SARP, AZ GELİŞMİŞ ÜLKELERDEKİ ÇOCUKLARIN SORUNLARIYLA İLGİLİ OLARAK İNCELEME YAPMAK VE BUNLARI YAZIYA DÖKEREK BASIN YOLUYLA DUYURMAK AMACINDADIR. AİLESİNİ DE YANINA ALARAK MİNİBÜSÜYLE BİRKAÇ HAFTADA HİNDİSTAN'A ULAŞAN SARP, BURADAKİ ÇALIŞMALARINDAN SONRA GÜNEY AMERİKA'YA YÖNELİR. OĞLU DİDİ, YOLDA BİR KÜÇÜK HİNTLİ'YLE ARKADAŞ OLMUŞTUR. ANCAK KÜÇÜK HİNTLİ'NİN YANINDA ESRARENGİZ GÖRÜNÜŞLÜ BİR ADAM VARDIR VE SARP, BU ADAMDAN HOŞLANMAMIŞTIR.

NAHTİ'Yİ TEKMEYLE UÇURUMA YUVARLAYIP, HEMEN OLAY YERİNDEN UZAKLAŞTI...
SARP HEM İŞİNİ DÜŞÜNÜYOR, HEM DE NAHTİ'Yİ MERAK EDİYORDU.
BU OKUL DA UNICEF'İN KATKISIYLA YAPILDI.
ÇOCUKLARIN DERTLERİNE EĞİLİYORSUNUZ...
GELECEK ONLARIN... BU ÜLKENİN YARINLARI ONLARIN...
SENYÖR ALVAREZ! SENYÖR!
?
ŞURADAKİ KULÜBEDE ÖLMEK ÜZERE BİR ÇOCUK BULDULAR!
SARP HEMEN HABERCİNİN PEŞİNDEN GİTTİ.
NASIL BİR ÇOCUK HİNTLİ Mİ?
DOLUDİZGİN OLAY YERİNE GİDİLDİ.
DURUMU NASIL?
HER TARAFI SIYRIK İÇİNDE, HAYLİ SARSILMIŞ ZAVALLI.
KORKMA NAHTİ, BAK, DOSTLARININ YANINDASIN.

SONRA... BURAYI NASIL BULDUN?
BÜTÜN GECE YÜRÜDÜM, SABAHA KARŞI KULÜBEYİ FARKEDİP GİRDİM.
AKŞAM ÜZERİ...
BAŞKA NELER HATIRLIYORSUN, O ADAMLA İLGİLİ?
BAY SALİS DİYE BİRİSİYLE TELEFONLA GÖRÜŞTÜĞÜNÜ...
UNICEF'İN KORUMASINA MUHTAÇ BİR ÇOCUK DAHA!..
ELİMİZDEN GELENİ YAPIP, NEW YORK'A ULAŞTIRACAĞIZ. AMELİYATI ORADA YAPTIRIRIZ.
SALİS ADINDA BİRİSİNİ TANIYOR MUSUNUZ?
ŞU GÖÇMEN BAKIR KIRALI OLMALI. ÜLKEDEKİ EN ZENGİN ADAMLARDAN. GÜCÜ SINIRSIZ...
SARP RÖPORTAJ YAPMA BAHANESİYLE BAKIR MADENLERİNİN BİRİSİNE GİTTİ...
BRAVO PEDRO! ŞİMDİ Mİ GELİYORSUN İŞE?
ANNEN HASTAYSA BANA NE BUNDAN? PATRONUN ANNEN Mİ?
VURMAYIN SENYÖR, NE OLUR?
KAŞINDIN HAA!
ASIL SEN KAŞINDIN! SON DUANI ET BAKALIM!
YETER, KES ARTIK!
SEN NEREDEN ÇIKTIN, AHBAP? SANA NE?

İZBANDUT GİBİ KAPICI SARP'A HAYLİ ÖFKELENMİŞTİ.
DUR YAVRUM DUR... SIKI DUR.
UZATTIN SEN DE!
SİLKELEN DE PATRONUNU ÇAĞIR AYIBOĞAN!
BENİMLE Mİ GÖRÜŞMEK İSTİYORDUNUZ?
HAYDİ YAVRUM SEN ARKADAŞLARINA KATIL.
SENYÖR SALİS ADIM SARP, GAZETECİYİM.
BUYURUN, BÜROMA GEÇELİM, YORULDUNUZ.. HAH HAH HAAA!
SAĞOLUN!..
BAŞKA ÜLKELERDE BU YAŞTA İLKOKULA GİDERLERKEN, BURADA 14 SAAT YERİN ALTINDA ÇALIŞIYORLAR AMA...
UNICEF'TEKİ DOSTLAR DA OLAYI BÜYÜTMÜŞLER.
YA BU ULUSUN ÇIKARLARININ HİÇ Mİ ÖNEMİ YOK? ÖDEDİĞİM VERGİLER, DÜŞÜK ÜRETİMLE SAĞLANABİLİR Mİ SANIYORSUNUZ? ÜRETİMİN ARTTIRILMASI ÜLKENİN TÜM BİREYLERİNİN YARARINA DEĞİL Mİ?
BUNUN İÇİN DE GENÇLİĞİ Mİ FEDA ETMELİ? BUNU MU KASTEDİYORSUNUZ?
DRRINN
BİR DAKİKA LÜTFEN.

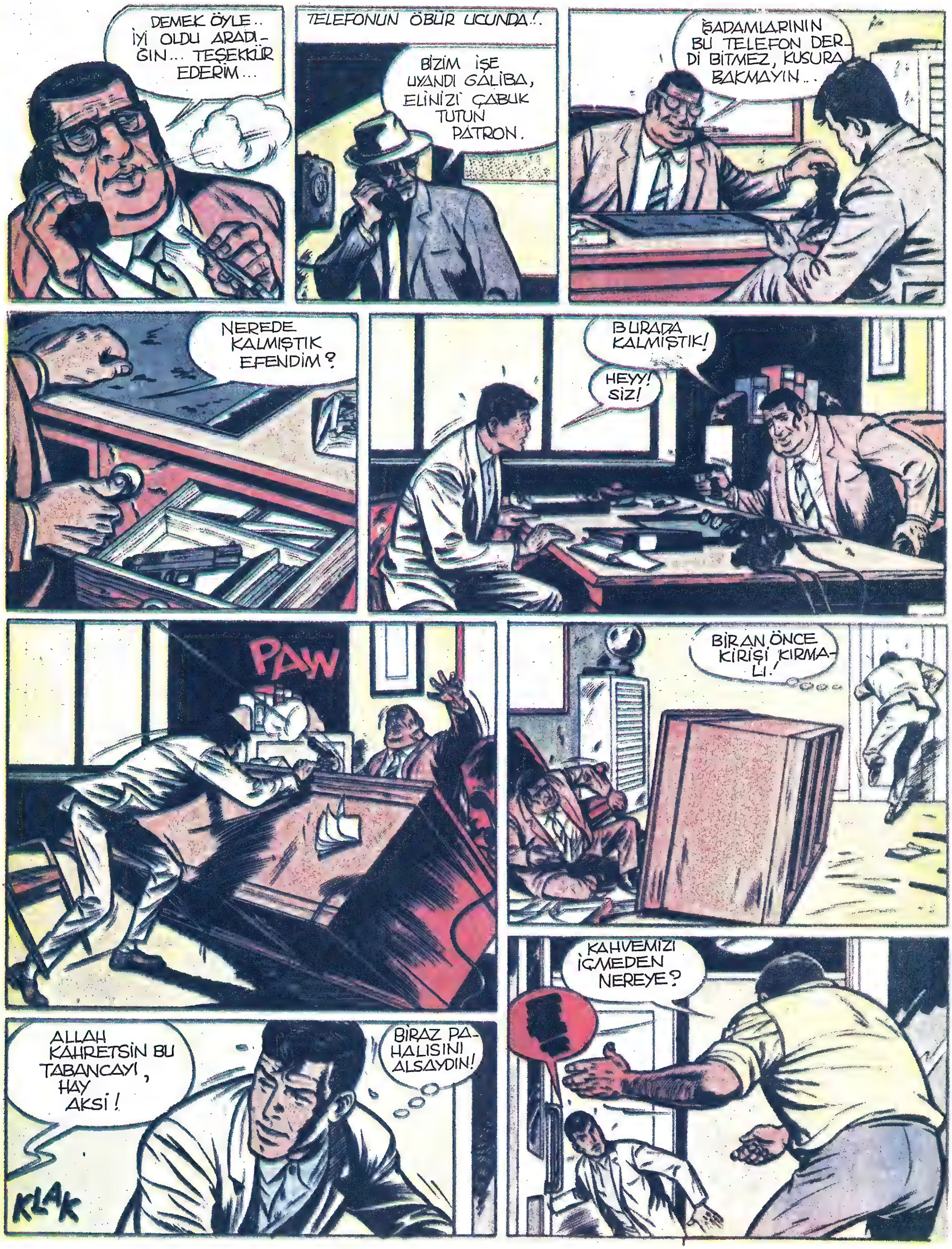
DEMEK ÖYLE.. İYİ OLDU ARADIĞIN... TEŞEKKÜR EDERİM...
TELEFONUN ÖBÜR UCUNDA!..
BİZİM İŞE UYANDI GALİBA, ELİNİZİ ÇABUK TUTUN PATRON.
İŞADAMLARININ BU TELEFON DERDİ BİTMEZ, KUSURA BAKMAYIN...
NEREDE KALMIŞTIK EFENDİM?
BURADA KALMIŞTIK!
HEYY! SİZ!
PAW
BİRAN ÖNCE KİRİŞİ KIRMALI!
ALLAH KAHRETSİN BU TABANCAYI, HAY AKSİ!
BİRAZ PAHALISINI ALSAYDIN!
KLAK
KAHVEMİZİ İÇMEDEN NEREYE?

KORKUSUZ GAZETECİ
6
SARP DURAKLA-MADAN SONRA CAMDAN DIŞARI ATLADI.
DZIING
ÜFF! İYİ UÇTUK DOĞRUSU!
İSKALADIK! ÇO-CUKLARI AYAKLANDIR, BU HERİF KAÇARSA BAŞIMIZ BELÂYA GİRER!
PAW
"ÇOCUKLAR" IN ODASINDA...
DRRRIIING
PATRON BİZİ İSTİYOR ALONSO!
OYUNCAĞI-NI ALDIN MI?
TAMAMDIR, ZEHİR ZEMBEREK!
BURADAN SAĞ SAĞLİM ÇIKMAYA BAKMALI AMA NASIL?
PISSST SENYÖR, BURADAN!

İLERİDEKİ GALERİLER-DEN BİRİSİ DAĞIN ÖBÜR YAMACINA ÇIKIYOR, BENİMLE GELİN!
HAY ÇOK YAŞA-SIN!
NE BAKIP DU-RUYORSUNUZ? HAYDİ İŞİNİZE TEMBEL HERİF-LER!
BENİM BAŞKA İŞLERİM VAR ADAMI ÖLÜ YA DA DİRİ GETİRMEZSENİZ, VAY HALİNİZE!
ŞURADA KAN İZİ VAR!
HEY! BİRİSİ ŞU GALERİNİN AĞZINI AÇMIŞ!
DERİN MİDİR BURA-SI? ÇUKUR FALAN VAR MI?
ADAMI KAÇIRIR-SAK KAZACAĞIMIZ MEZAR ÇUKURUNU DÜŞÜNSENE!
BAK! İŞTE! ORADALAR!
KRAAK
VAY CANINA! TAVAN ÇÖKÜYOR!
YASLAN SENYÖR!
MEZAR KAZ-MAMIZA GEREK KALMADI! İŞİ TAMAMDIR!
ÇOCUĞUN-Kİ DE İŞ KAZASIDIR DERİZ, BİTER GİDER.

SALİŞ'İN ADAMLARINI GALERİNİN ÇIKIŞINDA BÜYÜK BİR SÜRPRİZ BEKLİYORDU...
?!
HAYDUTLAR! KOCAM NEREDE? NE YAPTINIZ ONA?
SAKİN OLUN, POLİS GELİNCE BÜLBÜL KESİLİRLER... BİRAZDAN KONUŞTURURUZ, EKİP YOLA ÇIKMIŞ OLMALI...
KURTULMA ŞANSI VAR MI DERSİNİZ?
BİLEMİYORUM.. ELLERİNDEN GELENİ YAPACAKLAR AMA...
SARP VE KÜÇÜK YARDIMCISI SON ANDA EZİLMEKTEN KURTULMUŞTU...
BURADA SIKIŞIP KALDIK, ŞU TARAFA DA BİR BAKSAK?
TAŞIYABİLECEK MİSİN?
TABİİ, GÜNDE 16 SAAT BU İŞİ YAPIYORUM BEN, HEM DE HER GÜN!
KAZMA SESİ Mİ BU? DİNLE!...
BURADA OLDUĞUMUZU NASIL ANLADILAR ACABA?
BİR SAATLİK KAZI SONUNDA...
YAŞIYORLAR! İÇERİDEN SESLER GELİYOR..!
YAŞA BABACIĞIM, DAYANIN!
MADENCİLERİN ÜSTÜN ÇABASIYLA KURTULDULAR...
SAKİN OL, GEÇTİ HER ŞEY...
ÇOK CESURMUŞSUN.. BABAMI SEN KURTARDIN.. SAĞOL!
ÇOCUK İŞÇİLERİN HAKLARI SİZİN GÖZÜPEK VE ARAŞTIRMACI TUTUMUNUZ SAYESİNDE DAHA İYİ KORUNACAK BİZLERE UMUT VERDİNİZ.

AZ SONRA, OTELDE...
HAYDUTLARDAN BİR HABER VAR MI?
EVET... SALİS AFRİKA'YA GİDEN İLK UÇAĞA BİNMİŞ BİLE.
DAHA İYİ BÖYLESİ, BİZİ KARA GÖZLÜKLÜ ADAMA GÖTÜRECEK DEMEKTİR. PEŞİNDEN AYRILMAMALI.
NASIL UYGUN GÖRÜRSENİZ... HEMEN UÇAK REZERVASYONUNUZU YAPTIRAYIM...
AKŞAMÜSTÜNE DOĞRU, SARP AİLESİYLE BİRLİKTE AFRİKA YOLUNDAYDI.
SALİS'İN ARDINDAN AFRİKA'YA ULAŞMIŞLARDI...
GELDİDİ, DAHA GÖRECEK BİR SÜRÜ ŞEY BULACAKSIN, HAYDİ!
BAY SARP MISINIZ? ADIM TEĞMEN KALYATO!
BEN DE UNICEF'TEN DR. SMITH. SİZE EŞLİK EDECEĞİZ.
SALİS'İN İZİNİ BULDUK EFENDİM, KOSMOS OTELİNDE BİR YABANCIYLA BULUŞTU.
BEN TEĞMENLE GİDİYORUM, SİZ DE BU ARADA OTELE YERLEŞİN.
DİKKATLİ OL SARP!
AZ SONRA KOSMOS OTELİ ÖNÜNDEYDİLER...
BİR SAAT ÖNCE DÜNKÜ YABANCI YİNE GELDİ, YUKARI ÇIKTI, SALİS HALA İÇERİDE.
BİZ DE ÇIKALIM!
İŞİN SONUNA GELDİK UMARIM. KARA GÖZLÜKLÜYÜ DE KISTIRDIK MI TAMAMDIR...

KAPIYI AÇTIKLARINDA ÇOK ŞAŞIRDILAR...
VAY CANINA! ÖLMÜŞ MÜ?
KARA GÖZLÜKLÜ BİZİ YİNE ATLATTI, ELİNE ÇABUK DAVRANMIŞ!
HEMEN BİR AMBULANS ÇAĞIRAYIM...
SALİS'İ HIZLA HASTAHANEYE GÖTÜRDÜLER...
İLK TEDAVİDEN SONRA...
SORGUYA ÇEKEBİLİR MİYİZ?
ÇOK YORMAZSANIZ, EVET... SARSINTISI AĞIR...
KANAOR ELMASINI SATACAKTIM, PARAYI BÖLÜŞECEKTİK, AMA BENİ ÖLDÜRMEYE KALKTI...
ELMAS NEREDE ŞİMDİ?
YANINA ALIP, LUANO'YA KAÇAK GİRMEYİ DENEYECEK SANIRIM... ANCAK ORADA SATABİLİR...
LUANO BURADAN ARABAYLA 24 SAAT UZAKLIKTA, ONA YETİŞMEMİZ OLANAKSIZ...
AYNI GÜNÜN AKŞAMI, DR. SMITH'İN EVİNDE...
NE DÜŞÜNÜYORSUN?
SON ANDA ELİMİZDEN KAÇIRDIK ŞU ADAMI, CANIM SIKILIYOR...
BRRRRMM! BRRRRRMMM!
HAY AKLINLA BİN YAŞAYASIN DİDİ!

KORKUSUZ GAZETECİ SARP, GERİ KALMIŞ ÜLKELERDEKİ ÇOCUKLARIN ÇALIŞMA VE YAŞAM KOŞULLARIYLA İLGİLİ BİR RÖPORTAJ YAPMAK AMACIYLA ÖNCE HİNDİSTAN'A; ORADAN DA GÜNEY AMERİKA'YA YÖNELİR.
SARP, YOLDA KARŞILAŞTIĞI VE YANINDA HİNDİSTANLI BİR ÇOCUK OLAN KARA GÖZLÜKLÜ ADAMDAN HOŞLANMAMIŞTIR. GÜNEY AMERİKA'DA UÇAKTAN İNDİĞİNDE, HİNDİSTAN'DA YAPILAN BİR SOYGUNU ÖĞRENİR VE KARA GÖZLÜKLÜDEN KUŞKULANMAYA BAŞLAR. ONA GÖRE; ADAM, YANINDAKİ KÜÇÜK HİNDİSTANLIYI SINIRLARI KOLAYCA GEÇEBİLMEK İÇİN KULLANMAKTADIR VE SOYGUNLA İLİŞKİSİ VARDIR.

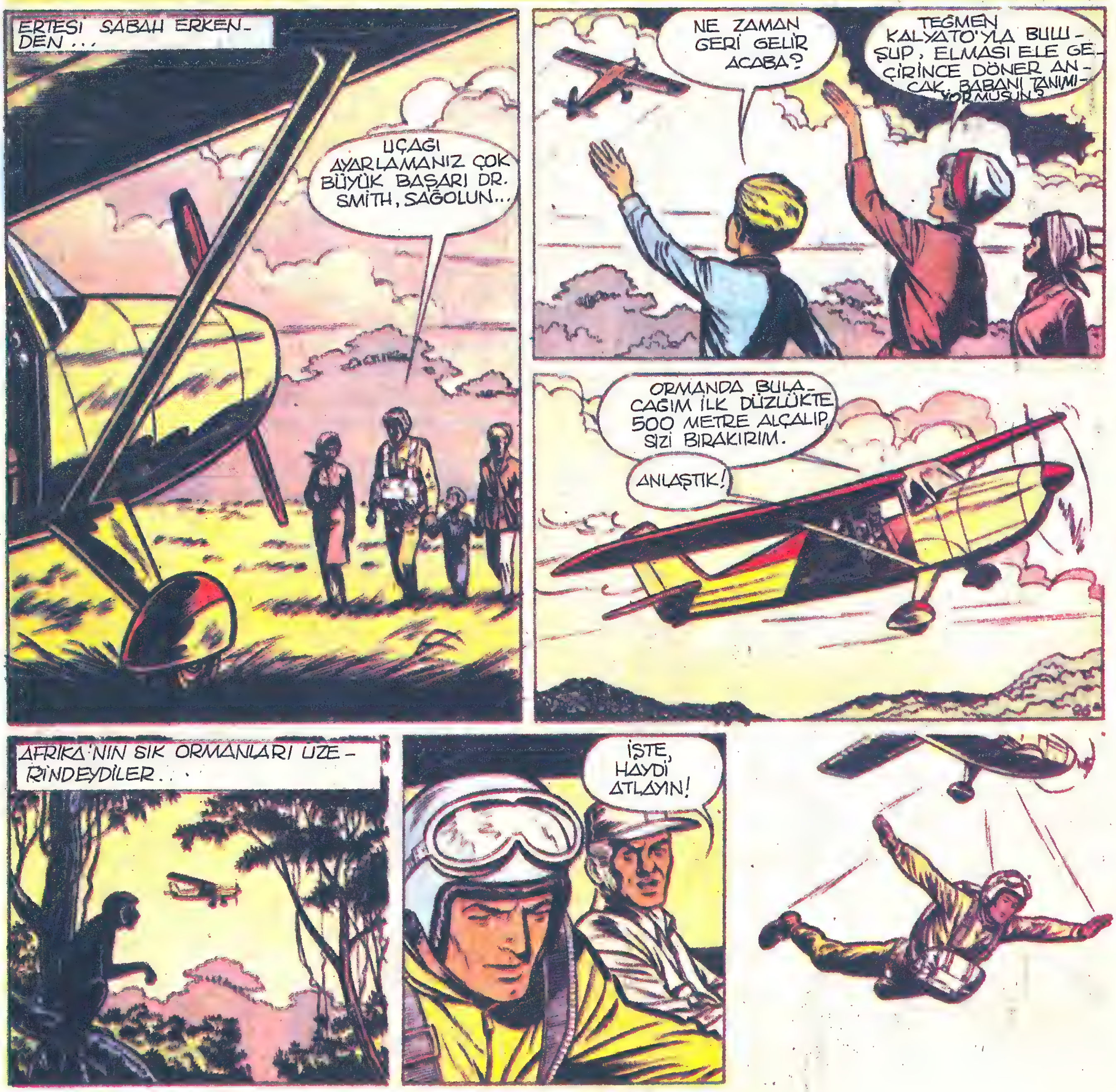

PARAŞÜTÜ AÇMANIN TAM ZAMANI, YOKSA AĞAÇLARA ÇIKARIZ!
RÜZGÂRLA SÜRÜKLENMEMEK İÇİN EPEYCE UĞRAŞMASI GEREKTİ...
ÜÜFF! İYİ KURTARDIM DURUMU!
İNİŞİ YUMUŞATMAK İÇİN YUVARLANMAK ZORUNDA KALMIŞTI...
SARP'IN İNİŞİNİ GÖRENLER VARDI! ESKİ DÜŞMANI!..
YİNE BU MERAKLI HERİF! BU SEFER İŞİNİ BİTİREYİM DE AKLI BAŞINA GELSİN!
KÖY BU TARAFTA OLMALI, İNŞALLAH YANILMIYORUM...
ANSIZIN...
UÇAĞI GÖRDÜK!
KÖYE Mİ GELDİN? KİMSİN SEN?
?
OKULUMUZA MI GELDİN?
YENİ ÖĞRETMEN SEN MİSİN?
KÖY YAKINDAYDI...
ÖĞRETMENİM! ÖĞRETMENİM!
HOŞGELDİNİZ KÖYÜMÜZE...
ŞİRİN BİR KÖY VE GÜZEL BİR OKUL, SİZİ KUTLARIM.
GÖREVİM BU BENİM, ÖĞRENCİLERİM, ÇOCUKLARIM SAYILIR.

İÇİNİZDE KARA GÖZLÜKLÜ, ZAYIF BİR ADAM GÖREN OLDU MU HİÇ?
UYANIĞA BAK SEN! İŞİNİ ÇABUK BİTİRMELİ!..
BENİMLE OYNAMAYA MI GELDİN? KİMSİN SEN?
?
KİMSE BENİMLE OYNAMIYOR.. SEN OYNAR MISIN?
ÇEK GİT BAŞIMDAN, TOZ OL!
BU SES! İŞTE O ADAM!
SARP HEMEN DIŞARI FIRLADI AMA...
KIPIRDAMA YAKARIM!
KOLAYSA YAK BAKALIM. HEH, HEH, HEE!
AŞAĞILIK HERİF!
HAYDİ, BIRAK ŞU OYUNCAĞI, ELLERİNİ KALDIR.
ÇOCUĞU SİPER ALMASAN GÖSTERİRİM SANA!
KES! SON DUANI ETME SIRAN GELDİ ARTIK!

YERLİ ÇOCUKLAR KARA GÖZLÜKLÜDEN ATAK DAVRANMIŞTI...
YALLAH!
AFERİN ÇOCUKLAR!
PANG
FENA SIKIŞTIN AHBAP! OYUNCAĞINI BEN ALIYORUM!
TAMAM TAMAM, BOĞULUYORUM, YETER!.
ELMAS NEREDE, KONUŞ BAKALIM.
İŞTE, BURADA... ÇOCUKLAR OLMASA ZOR YAKALARDIN BENİ...
NE YAPALIM, ÇOCUKLAR KADAR AKLIN YOKMUŞ...
AKŞAMA DOĞRU...
KÜÇÜK BIR ARMAĞANIM VAR SİZE, BUYURUN..
BÜYÜK İŞ BAŞARDINIZ EFENDİM. ÇOK CESURSUNUZ.
YARINDAN TEZİ YOK, YAZI DİZİMİ SÜRDÜRECEĞİM ARTIK.
HOŞÇAKALIN! SİZ OLMASAYDINIZ NE ELMASI BULABİLİRDİM NE DE SAĞ KALIRDIM
SARP FİLMİ İÇİN DE HAYLİ MALZEME BULMUŞTU...
BAK DİDİ, NE ŞİRİN ŞEY, BAK!

UNICEF'IN YARDIM PROGRAMLARI TEKNİK EĞİTİMDEN...
...ÇOCUK SAĞLIĞI VE ÇEVRE KOŞULLARININ DÜZENLENMESİNE KADAR ÇEŞİTLİLİK GÖSTERİYORDU.
SÜTUNU BİTİRİNCE BEN DE İÇEYİM BİRAZ OLUR MU?
BİRAZ SONRA SARP VATANINA DÖNÜYORDU.
YAYINCIM BURALARA KADAR GELDİĞİNE GÖRE UMARIM HABERLER İYİDİR.
HOŞ GELDİN SARP! SENİ TEKRAR GÖRMEK NE İYİ!
HABERLER, FOTOĞRAFLAR... MÜTHİŞ BİR YAZI DİZİSİ ÇIKARTTINIZ!
ARTIK ROMANI TAMAMLAMAK İÇİN ZAMAN VERİRSİNİZ?
NE ROMANI? BIRAK ROMANI FALAN, BU ÇOCUK DİZİSİNİ SÜRDÜRÜYORUZ!
SARP! BENDE NE İYİ KOKU ALAN BİR BURUN OLDUĞUNU BİLİRSİN, BU İŞE DAHA FAZLA ZAMAN AYIRIRSAN, GAZETECİLİK ÖDÜLÜNÜ ALDIN GİTTİ DEMEKTİR!
BÖYLECE...
DÜNYANIN DÖRT BUCUĞUNDAKİ ÇOCUKLARIN, YETİŞKİNLERİN İLGİSİNE GEREK DUYDUĞUNU KANITLAYABİLDİM SANIRIM...
SON